UNIWERSYTET EKONOMICZNY W KRAKOWIE

Kolegium Gospodarki i Administracji Publicznej

Władze Kolegium GAP

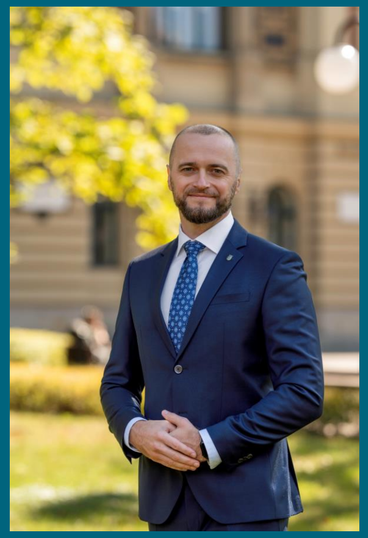

Dziekan Kolegium Gospodarki i Administracji Publicznej
dr hab. Piotr Lityński prof. UEK
– podejmuje decyzje strategiczne dla Kolegium, odpowiada za rozwój kadry naukowej, a także dyscyplin naukowych uprawianych w Kolegium

Prodziekan Kolegium Gospodarki i Administracji Publicznej
dr hab. Bartłomiej Biga, prof. UEK

Kolegium GAP w liczbach

3 Instytuty
- Instytut Polityk Publicznych i Administracji
- Instytut Politologii, Socjologii i Filozofii
- Instytut Gospodarki Przestrzennej i Studiów Miejskich

12 Katedr
9 prowadzonych kierunków studiów:

<u>Kierunki prowadzone w j. polskim:</u>
- Administracja (I i II st.)
- Global Business Services (I st.)
- Gospodarka i administracja publiczna (I i II st.)
- Gospodarka energetyczna i zrównoważona transformacja (II st.)
- Gospodarka przestrzenna (I i II st.)
- Nauki społeczne stosowane (I st.)
- Stosunki międzynarodowe (I i II st.)

<u>Kierunki prowadzone w j. angielskim:</u>
- Economic Diplomacy and Statecraft (II st.)
- International Studies (II st.)

Dyrektor Instytutu Polityk Publicznych i Administracji

Dr hab. Ambroży Mituś, prof. UEK

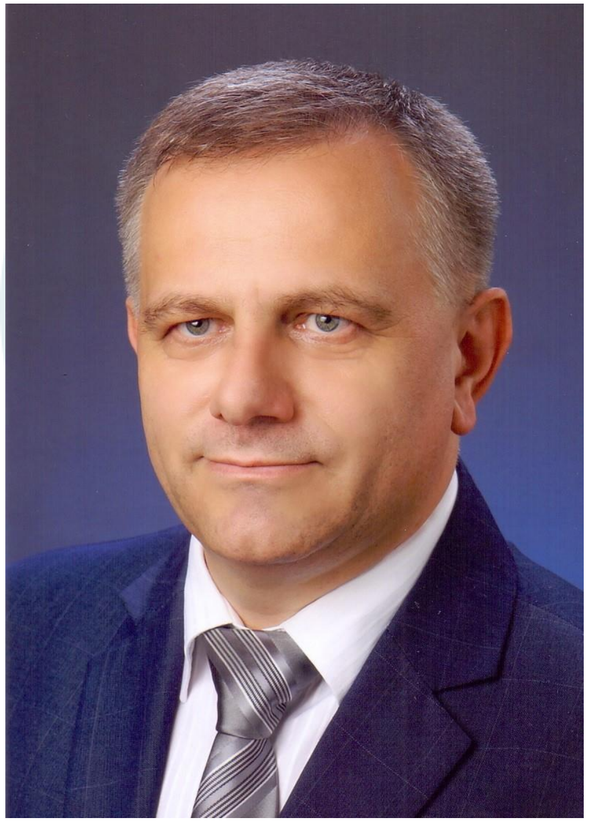

- Dyrektor Instytutu koordynuje i nadzoruje realizację i jakość procesu dydaktycznego i procesu dyplomowania, współdecyduje (wraz z Kierownikami Katedr) o obsadzie zajęć na kierunkach studiów
- Rozpatruje podania i wnioski studentów kierunków:

  Administracja
  Gospodarka i administracja publiczna
  Global Business Services
  Gospodarka energetyczna i zrównoważona transformacja
- Terminy dyżurów dostępne na e-wizytówce
- Wszystkie podania i wnioski do Dyrektora Instytutu PPiA **należy składać do COS poprzez system USOSweb!!!**

UNIWERSYTET EKONOMICZNY W KRAKOWIE / KOLEGIUM GAP

Organizacja kształcenia

Ważne terminy

ZARZĄDZENIE Rektora Uniwersytetu Ekonomicznego w Krakowie
nr R.0211.32.2026 z dnia 25 czerwca 2026 roku w sprawie **organizacji roku akademickiego 2026/2027 i rozpoczęcia zajęć dydaktycznych na studiach stacjonarnych i niestacjonarnych pierwszego i drugiego stopnia oraz jednolitych studiach magisterskich**

Organizacja roku akademickiego na studiach stacjonarnych i niestacjonarnych:

1) semestr zimowy trwa od 1 października 2026 r. do 21 lutego 2027 r., w tym:
- zimowa przerwa świąteczna trwa od 23 grudnia 2026 r. do 6 stycznia 2027 r.,
- zimowa sesja egzaminacyjna trwa od 25 stycznia 2027 r. do 7 lutego 2027 r.,
- zimowa przerwa semestralna trwa od 8 lutego 2027 r. do 14 lutego 2027 r.,
- zimowa sesja poprawkowa trwa od 15 lutego 2027 r. do 21 lutego 2027 r.

2) semestr letni trwa od 22 lutego 2027 r. do 30 września 2027 r., w tym:
- letnia przerwa świąteczna trwa od 25 marca 2027 r. do 30 marca 2027 r.,
- letnia sesja egzaminacyjna trwa od 14 czerwca 2027 r. do 27 czerwca 2027 r.,
- letnia sesja poprawkowa trwa od 1 września 2027 r. do 14 września 2027 r.

Sprawy studenckie – podstawowe źródła informacji

Prawa i obowiązki studenta UEK określa *Regulamin studiów w Uniwersytecie Ekonomicznym w Krakowie z dnia 30 kwietnia 2026 r.* dostępny na: Uchwała nr T.0022.23.2026 - Biuletyn Informacji Publicznej Uniwersytet Ekonomiczny w Krakowie

Po jego lekturze dowiesz się m.in.:

- Jakie są prawa i obowiązki studentów?
- Jaka jest skala ocen w UEK?
- Czym jest wpis warunkowy na kolejny semestr?
- Ile przedmiotów można powtórzyć w trakcie studiów?
- Co to jest ITZ?
- Kto podejmuje decyzje w sprawach studenckich?
- W jakich terminach można składać podania?
- Kiedy można wnioskować o urlop?
- itp. ….

CENTRUM OBSŁUGI STUDENTÓW UEK

Wszystkie studenckie sprawy i zapytania należy kierować do Centrum Obsługi Studentów (COS)
Budynek główny pokój **006** – I stopień / pokój **011** – II stopień

Poniedziałek – Czwartek: [10.00-14.00]

Piątek [13.00-17.00] oraz w wyznaczone **Soboty [08.00-13.00]**

Osoba prowadząca kierunek w Biurze I stopnia:

Administracja / Global Business Services - Angelika Dąbrowska **-** 12 293 5926 email: dabrowaa@uek.krakow.pl

Gospodarka i administracja publiczna - mgr inż. Bogna Fijałkowska **-** 12 293 5927 email: fijalkob@uek.krakow.pl

Osoba prowadząca kierunek w Biurze II stopnia:

Administracja / Gospodarka i administracja publiczna / Gospodarka energetyczna i zrównoważona transformacja –

lic. Krystyna Micek **-** 12 293 5676 email: micekk@uek.krakow.pl

! Zapytania e-mailowe należy wysyłać **WYŁĄCZNIE** z adresu ……..@student.uek.krakow.pl

! Prosimy o regularne sprawdzanie poczty przychodzącej na konta studenckie oraz o uważne zapoznawanie się z mailami dotyczącymi m.in. rejestracji na przedmioty do wyboru, seminaria, itp.

Zasady załatwiania spraw studenckich
USOSweb https://usosweb.uek.krakow.pl/

- Aktualności
- Instrukcje
- Składanie podań
- Rejestracje (na przedmioty, specjalności, seminaria

Zasady załatwiania spraw studenckich
COS https://cos.uek.krakow.pl/

Zasady załatwiania spraw studenckich
COS https://cos.uek.krakow.pl

Centrum Obsługi Studentów

COS | AKTY PRAWNE | SPRAWY FORMALNE | PROCES DYPLOMOWANIA | PODANIA | PRAKTYKA ZAWODOWA | PORADNIK | KONKURSY

PODANIA

COS UEK > PODANIA

1. Dyplom - Dokonanie zmian na dyplomie, suplemencie na podstawie decyzji administracyjnej lub orzeczenia sądu
2. Dyplom - Duplikat dyplomu ukończenia studiów lub suplementu do dyplomu
3. Dyplom - Odpis dyplomu i suplementu do dyplomu w języku angielskim
4. Dyplom - Upoważnienie do odbioru dyplomu ukończenia studiów
5. Dyplom - Zmiana błędnych danych na dyplomie i suplemencie
6. Egzamin komisyjny
7. ELS - Duplikat Elektronicznej Legitymacji Studenckiej (ELS)
8. ELS - Elektroniczna Legitymacja Studencka
9. Indywidualna Ścieżka Edukacyjna (IŚE)
10. Indywidualny Plan Studiów (IPS)
11. Indywidualny Tryb Odbywania Zajęć (ITZ)
12. Indywidualny tryb odbywania zajęć z powodu szczególnej działalności na rzecz Uczelni (ITZ)
13. ISE - Program Honours WISE
14. Odwołanie do Prorektora ds. Kształcenia i Studentów
15. Otwarty egzamin dyplomowy
16. Oświadczenie o gotowości do obrony (wraz z załącznikami)
17. Pełnomocnictwo do odbioru dokumentów (wydawanie dokumentów dla I roku)
18. Podanie o przeprowadzenie zdalnego egzaminu dyplomowego z terenu Uczelni
19. Ponowne rozpatrzenie sprawy - Prorektor ds. Kształcenia i Studentów
20. Powtarzanie semestru - Oświadczenie o podjęciu studiów po uzyskanej zgodzie na powtarzanie semestru
21. Powtarzanie semestru
22. Przeniesienie na inny kierunek studiów (UEK)

Zasady załatwiania spraw studenckich – Praktyka zawodowa
COS https://cos.uek.krakow.pl

Centrum Obsługi Studentów

COS | AKTY PRAWNE | SPRAWY FORMALNE | PROCES DYPLOMOWANIA | PODANIA | STUDENCKA PRAKTYKA ZAWODOWA | PORADNIK | KONKURSY | WISE

Praktyki obowiązkowe:

Spis treści

1. Przed praktyką –ogarnąć terminy
2. Od czego zacząć?
3. Pięć ścieżek – wybierz swoją drogę
4. Umowa trójstronna
5. Umowa dwustronna (praca, staż, wolontariat)
6. Własna działalność
7. Skierowanie z uczelni
8. Erasmus
9. O Autenti – czyli podpis online bez stresu
10. EOD – twój najlepszy (i najbardziej wrażliwy) system
11. Po praktyce – raport i zaliczenie
12. Błędy i pułapki
13. Co, jeśli coś pójdzie nie tak?
14. Szybkie podsumowanie

2

2

Centrum Obsługi Studentów NIE zajmuje się bezpośrednio:

- sprawami dotyczącymi rejestracji na języki – Centrum Językowe
- sprawami dotyczącymi rejestracji na WF – Studium Wychowania Fizycznego i Sportu
- sprawami dotyczącymi stypendiów/ubezpieczeń – Biuro Stypendiów i Ubezpieczeń Zdrowotnych
- sprawami dotyczącymi rozliczeń – Dział Rozliczeń Studentów i Doktorantów
- sprawami związanymi z praktykami – kontakt bezpośrednio z **OPIEKUNEM PRAKTYK**

Strona Instytutu Polityk Publicznych i Administracji

Zakładka INSTYTUT - SPRAWY FORMALNE: https://ippa.uek.krakow.pl/

- Organizacja kształcenia
- Prace dyplomowe, obrony
- Seminaria, przedmioty do wyboru
- Opiekunowie kierunków
- Opiekunowie praktyk
- Koordynatorzy wyjazdów

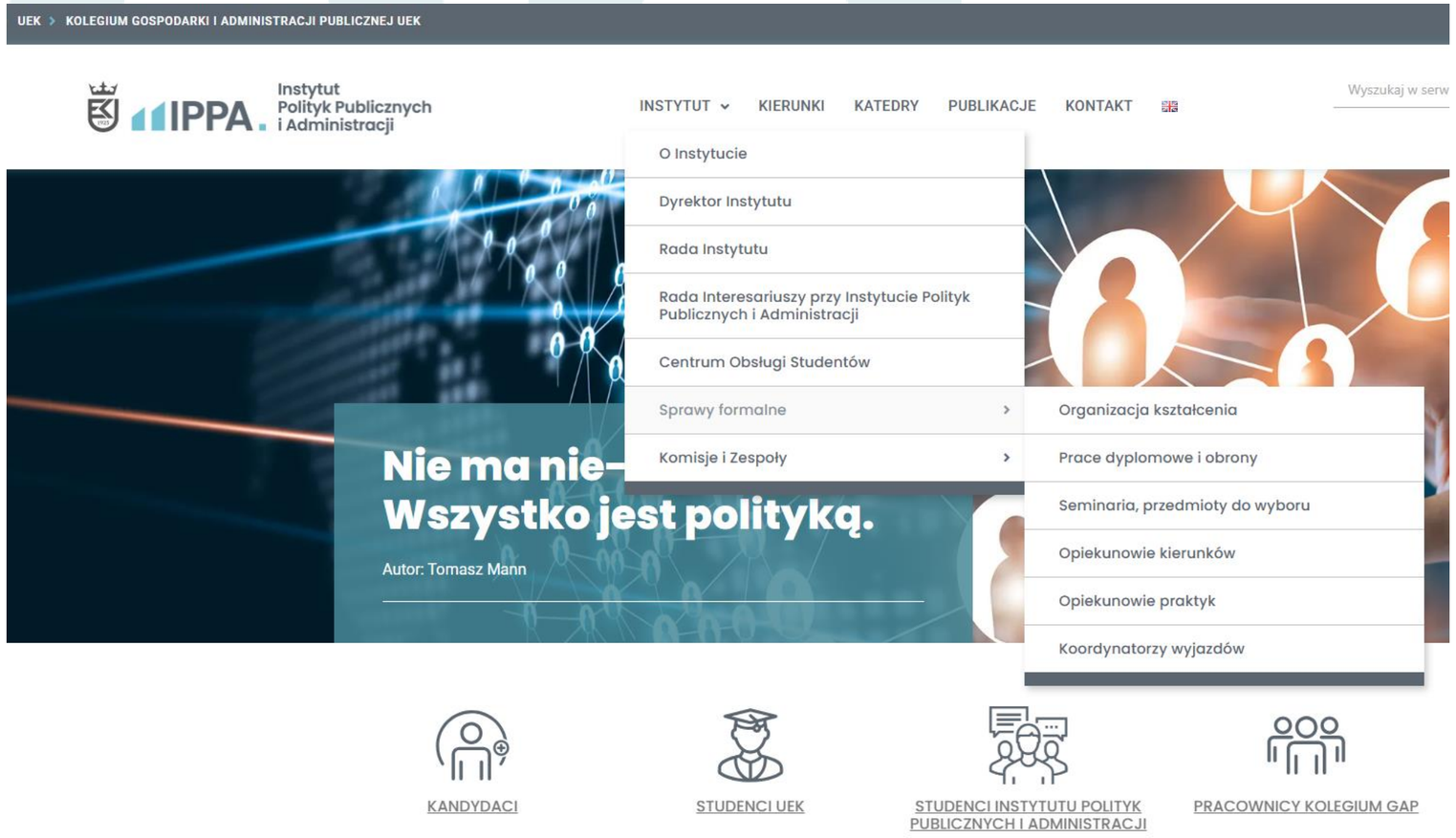

Opiekunowie kierunków I rok 2026/2027

Administracja I stopień:
dr Kamil Dobosz
E-mail: doboszk@uek.krakow.pl

Gospodarka i administracja publiczna I stopień:
dr Michał Możdżeń
E-mail: mozdzenm@uek.krakow.pl

Global Business Services I stopień:
dr Monika Sady
E-mail: sadym@uek.krakow.pl

Administracja II stopień:
dr hab. Aldona Piotrowska, prof. UEK
E-mail: piotrowa@uek.krakow.pl

Gospodarka i administracja publiczna II stopień:
dr hab. Bartłomiej Biga, prof. UEK
E-mail: bigab@uek.krakow.pl

Gospodarka energetyczna i zrównoważona transformacja II stopień:
dr Monika Mazur-Bubak
E-mail: mazurm@uek.krakow.pl

Biuro Programów Zagranicznych UEK

Programy:

Erasmus+: wyjazdy semestralne, krótkie wyjazdy - nie tylko Europa!

Double Diploma: wyjazdy roczne

STEP Japonia, CEEPUS, wyjazdy pozaeuropejskie

Transekonomik: wymiana krajowa

bpz.uek.krakow.pl

rekrutacjabpz@uek.krakow.pl

Budynek "Stróżówka"

Kalendarz rekrutacji:

styczeń/luty – Erasmus+, Podwójne dyplomy (wyjazdy w semestrze zimowym i letnim oraz na rok)

marzec/kwiecień – Erasmus+ (rekrutacja dodatkowa na wybrane uczelnie w semestrze zimowym i letnim), STEP

kwiecień/maj – CEEPUS, (wyjazdy w semestrze zimowym i letnim),

wrzesień – STEP

wrzesień/październik – Erasmus+ (rekrutacja dodatkowa na wybrane uczelnie w semestrze letnim)

rekrutacja ciągła – Umowy wielostronne

BPZ organizuje spotkania informacyjne dotyczące rekrutacji, których terminy podawane są na stronie internetowej BPZ oraz na profilu Facebook-owym BPZ.

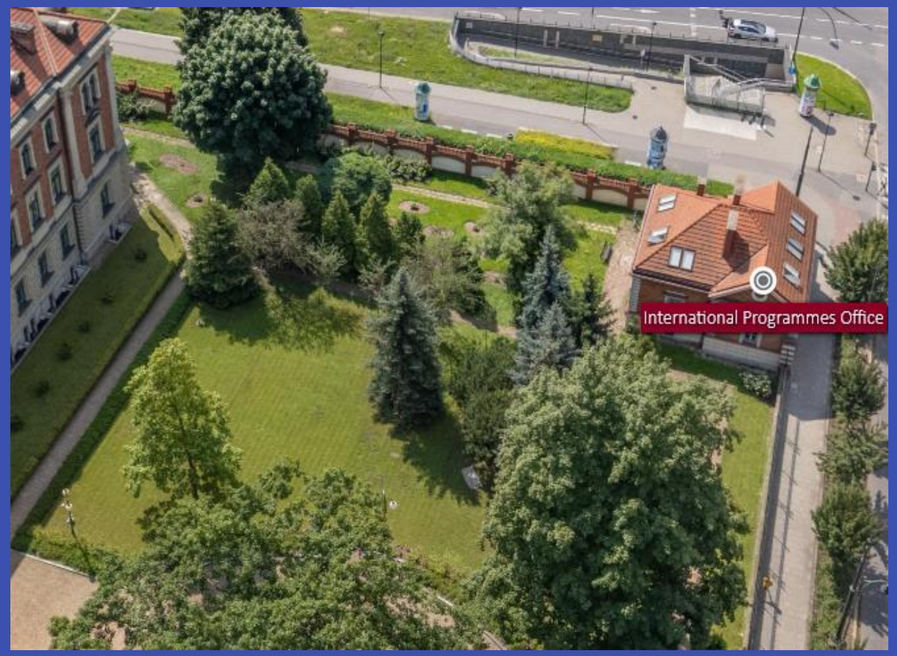

INTERNATIONAL COOPERATION

Centrum Obsługi Studentów

Biuro ds. Osób z Niepełnosprawnościami

Wsparcie edukacyjne dla studentów ze szczególnymi potrzebami na Uniwersytecie Ekonomicznym w Krakowie

BON

Biuro ds. Osób z Niepełnosprawnościami UEK - strona WWW

BON Facebook

Wsparcie edukacyjne dla studentów

- z niepełnosprawnościami
- ze szczególnymi potrzebami
- z dysleksją, dysgrafią, dysortografią
- chorujących przewlekle

Więcej informacji

www.bon.uek.krakow.pl

Centrum Wsparcia Psychologicznego

cwp@uek.krakow.pl

Pomoc psychologiczna w ramach CWP UEK może być w zależności od potrzeb udzielana w języku:
polskim, angielskim, rosyjskim, polskim języku migowym (PJM).

Umów się na konsultację psychologiczną

Napisz mail z prośbą o spotkanie

cwp@uek.krakow.pl

Centrum Wsparcia Psychologicznego

Centrum Wsparcia Psychologicznego

Ustronie pokój 008

cwp@uek.krakow.pl

12 293 51 18

UNIWERSYTET EKONOMICZNY W KRAKOWIE / KOLEGIUM GAP

Parlament Studencki UEK

https://psuek.pl/

biuro@psuek.pl

Pawilon S, pokoje 226, 227

https://www.facebook.com/parlament.uek

https://www.instagram.com/parlament_uek/

Akademicki Związek Sportowy

https://azs.uek.krakow.pl/

https://www.facebook.com/azs.uek/

https://www.instagram.com/azs.uek/

UNIWERSYTET EKONOMICZNY W KRAKOWIE / KOLEGIUM GAP

Akademickie Centrum Kariery

https://kariery.uek.krakow.pl/

https://www.facebook.com/AkademickieCentrumKariery

https://www.instagram.com/ack_uek/

Koła Naukowe

- Koło Naukowe Global Business Services
- Koło Naukowe Polityk Publicznych i Administracji
- Koło Naukowe Gospodarki i Administracji Publicznej
- Koło Naukowe Transformacji Energetycznej i Klimatycznej

Opiekun Koła – mgr Anna Mirzyńska

Koło Naukowe Global Business Services

Naszą misją jest stworzenie przestrzeni przyjaznej Studentom, w której każdy będzie mógł się rozwijać i skupiać na swoich mocnych stronach.
Oprócz promowania naszego kierunku, organizowania szkoleń i warsztatów mamy w planach aktywnie uczestniczyć w życiu naszej Uczelni… ale wszystko zdradzimy już wkrótce. A to dopiero początek … Jeszcze będzie o nas głośno!
Stay tuned - wyczekujcie kolejnych postów już na NASZYCH mediach społecznościowych!

E mail: kngbs@uek.krakow.pl

GBS UEK

Koło Naukowe GBS

Koło Naukowe Polityk Publicznych i Administracji

Koło Naukowe Polityk Publicznych i Administracji

Koło Naukowe Polityk Publicznych i Administracji

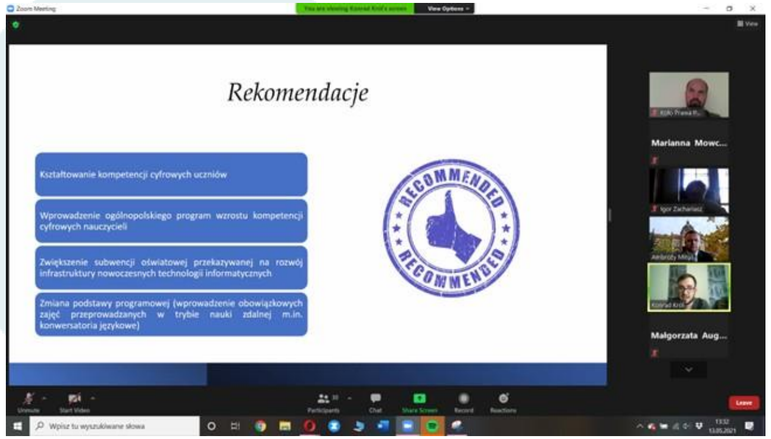

kn gap

- Kontakt:

- **Facebook:**
- https://www.facebook.com/kngap
- **E-mail:**
- kngapu@gmail.com
- krolm@uek.krakow.pl (kontakt do opiekuna)

KN TEIK

- Tworzymy zespół, w którym:

- 🌱 poszerzamy swoją wiedzę,

- 🌱 działamy na rzecz transformacji klimatycznej i energetycznej,

- 🌱 działamy w oparciu o koncepcję ESG (Environmental, Social Responsibility, Governance), czyli Środowisko, Społeczna odpowiedzialność oraz Ład korporacyjny,

- 🌱 rozwijamy umiejętności interpersonalne,
- promujemy świadomość dotyczącą aspektów w kwestii środowiskowych.

- Jesteś zainteresowany lub masz pytania?

- Napisz i dołącz do nas! 💚🌳

- Śledź nas na Facebooku aby dowiedzieć się więcej o terminach spotkań!

- Koło Naukowe Transformacji Energetycznej i Klimatycznej | Facebook

- Kontakt: knteik.uek@gmail.com

fundacja gap

FUNDACJA
GOSPODARKI
I ADMINISTRACJI
PUBLICZNEJ

O Fundacji GAP

Założona w 2005 roku przez grono pracowników Katedry Gospodarki i Administracji Publicznej oraz Małopolskiej Szkoły Administracji Publicznej Uniwersytetu Ekonomicznego w Krakowie

Cel: wspieranie studentów i pracowników Kolegium GAP UEK w działalności naukowej, badawczej, kulturalno-artystycznej, sportowej itp.

MISJA: Rozwijanie ekonomii wartości oraz upowszechnianie rozwiązań na niej bazujących w działaniach i debacie publicznej

Obszary działania

1. Tworzenie podstaw merytorycznych i edukacja w kierunku ekonomii wartości poprzez prowadzenie think-tanku OEES HUB oraz działalność wydawniczo-ekspercką.
2. Organizacja wydarzeń o zasięgu międzynarodowym, ogólnopolskim i lokalnym, których celem jest upowszechnianie wiedzy i promocja ekonomii wartości.
3. Wspieranie rozwoju organizacji pozarządowych oraz małych i średnich przedsiębiorstw z Krakowa i Małopolski poprzez działania doradcze, szkoleniowe i networkingowe.
4. Aktywizacja młodzieży i seniorów w zakresie ich zaangażowania obywatelskiego.
5. Wspieranie studentów i kadry naukowej Uniwersytetu Ekonomicznego w Krakowie poprzez działania aktywizacyjne i integracyjne.

Zapraszamy studentów GAP do następujących aktywności:

1. Sympozjum Naukowe GAP: 12-14 marca 2027
2. X Kongres Open Eyes Economy Summit: 17-18 listopada 2026
3. Staże / praktyki / wolontariat przy innych projektach / praca na umowę zlecenie

open eyes
economy summit

BIZNES
A DEMOKRACJA

DOŁĄCZ DO WOLONTARIATU I POZNAJ KONGRES OD ŚRODKA!

Kongres Open Eyes Economy Summit
17–18 listopada 2026, Kraków

Ścieżki tematyczne XI OEES 2026:

FIRMA-IDEA

- Samodzielność ekonomiczna – Biznes a demokracja
- Zdrowa firma

MIASTO-IDEA

- Jak przygotować gminę na znane i nieznane zagrożenia – odporność w praktyce
- Siła lokalnych wspólnot

MARKA – KULTURA

- Kryzys zdrowia psychicznego
- Rozwojowa siła kultury

OEES w liczbach:

2016: 1400 UCZESTNIKÓW, 100 MÓWCÓW
2017: 2000 UCZESTNIKÓW, 180 MÓWCÓW
2018: 2500 UCZESTNIKÓW, 200 MÓWCÓW
2019: 3000 UCZESTNIKÓW, 200 MÓWCÓW
2020: (HYBRYDOWA): 3000 UCZESTNIKÓW, 160 MÓWCÓW
2021: (HYBRYDOWA): 5200 UCZESTNIKÓW, 250 MÓWCÓW
2022: (HYBRYDOWA): 5200 UCZESTNIKÓW, 285 MÓWCÓW
2023: (HYBRYDOWA): 5500 UCZESTNIKÓW, 309 MÓWCÓW
2024: (HYBRYDOWA): 5500 UCZESTNIKÓW, 350 MÓWCÓW
2025: (HYBRYDOWA): 6000 UCZESTNIKÓW, >350 MÓWCÓW

W 2025 roku było z nami blisko 250 Wolontariuszy!
Wielu z nich do nas wraca ☺

Jakie będą Twoje zadania?:

Podczas naszego Kongresu będziesz mógł dołączyć do jednego z jedenastu teamów i zajmować się m.in.:

- pomocą organizacyjną przy bieżących pracach OEES
- obsługą biura podcastowego i spotkań autorskich
- opieką nad prelegentami
- obsługą platformy
- współpracą z partnerami OEES
- pomocą nad sprawnym i komfortowym przebiegiem paneli i sesji

Co zyskali Wolontariusze poprzednich edycji OEES:

*„Zdobyłam więcej doświadczenia w zakresie reagowania na nieprzewidziane sytuacje oraz **pracy zespołowej**, a także miałam możliwość bliższego **poznania** niektórych **prelegentów** i sprawdzenia swoich **umiejętności językowych** w kontakcie z zagranicznymi mówcami.”*

*„Miałam okazję poznać **kongres "od kuchni",** zobaczyć jak wygląda jego organizacja.. Dodatkowo zintegrowałam się z innymi wolontariuszami i poznałam wiele ciekawych osób.”*

*„ Dzięki zaangażowaniu w Wolontariat na OEES zyskałam większą **pewność siebie, otwartość** na kontakty z innymi i nauczyłam się, jak współpracować w grupie**”***

*„Poznałam **wielkie osobistości** ze świata nauki, polityki i biznesu.”*

ZGŁOSZENIA:

wolontariat@oees.pl

kongres.oees.pl/wolontariat/

Spotkania informacyjne online w październiku i listopadzie

Inne możliwości współpracy z Fundacją

Staż i praktyki w Fundacji GAP można odbyć m.in. w:

- Dziale Komunikacji
- Dziale Współprac Partnerskich
- Think Tanku OEES HUB
- Małopolskim Ośrodku Wsparcia Ekonomii Społecznej

Współpraca na podstawie umowy zlecenia (system hybrydowy) – informacje o bieżących rekrutacjach można znaleźć na naszym Facebooku lub kontaktując się z działem HR – hr@fundacjagap.pl

FUNDACJA
GOSPODARKI
I ADMINISTRACJI
PUBLICZNEJ

KONTAKT

Fundacja Gospodarki i Administracji Publicznej
ul. ks. I. J. Skorupki 22
31-519 Kraków

Tel. +48 12 423 76 05
E-mail: biuro@fundacjagap.pl
https://www.facebook.com/fundacjagap

FUNDACJA
GOSPODARKI
I ADMINISTRACJI
PUBLICZNEJ

ZAPRASZAMY!

Życzymy wspaniałego studiowania!